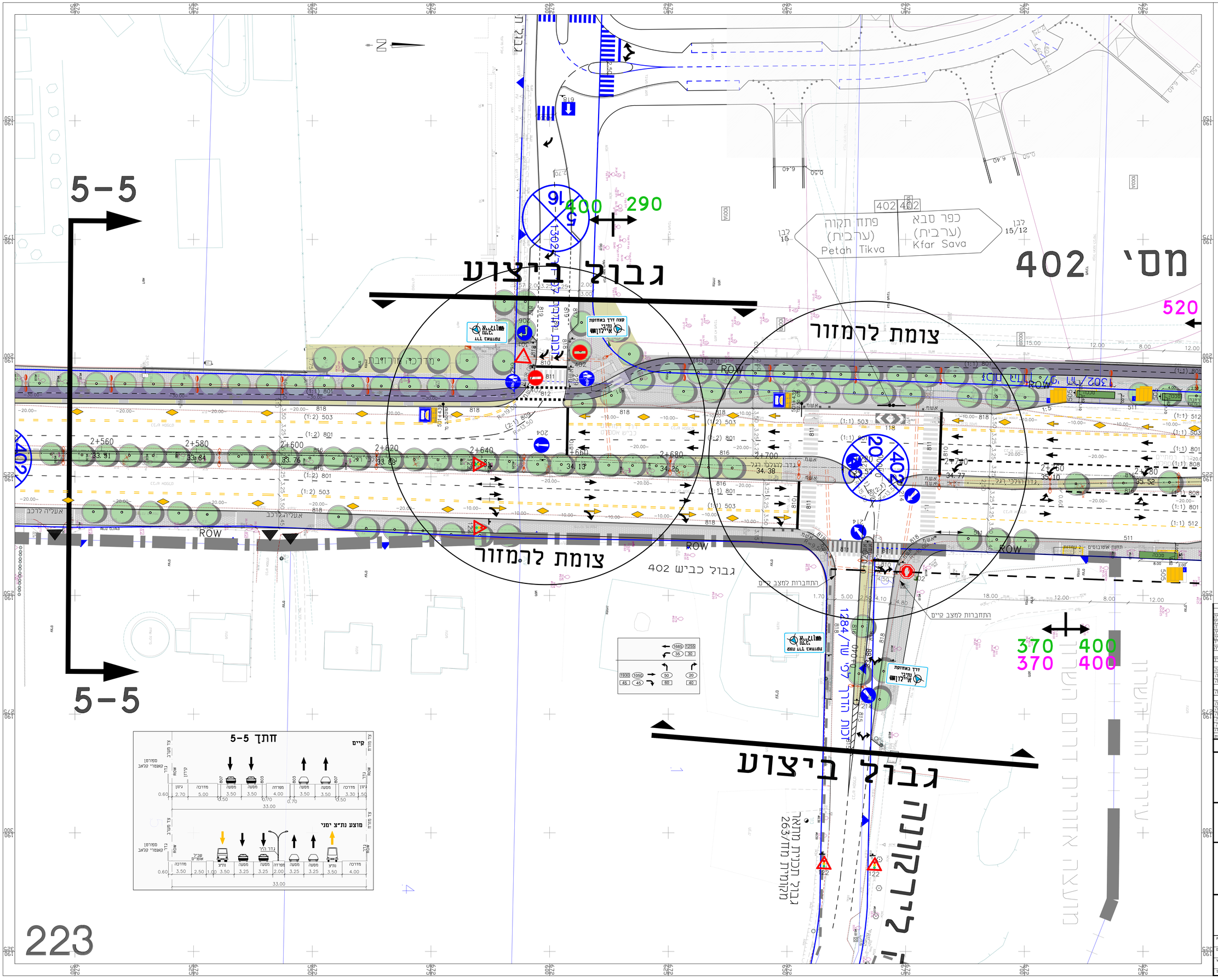

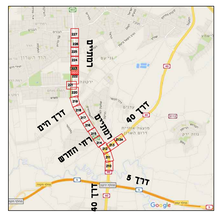

מקרא:

- מצב קיים
- אבן שפה מתוכננת
- שביל אופנים קיים
- שביל אופנים מתוכנן
- מדרכה
- סריגת תנועה מדצמבר 2014
- 110 נפח תנועה כאמת ביום בוקר
- 120 נפח תנועה כאמת שיא ש"ב
- תחנת אוטובוס קיימת
- תחנת אוטובוס מתוכננת
- תמרור קיים
- 680 690 מצב קיים
- 680 690 מצב מתוכנן
- גדר וגבי רגל
- מעבר בחיתוך בדרום (מאה) N2
- מעבר בחיתוך בדרום (מאה) N1
- מעבר בחיתוך בדרום (מאה) N3
- תחום הפר
- זוג תמרור
- גבול מחוזי
- עמוד מרכזי קיים בכישול
- עמוד תאורה חדש

הערות:

1. מדד וסיקום המופיע של עצמים המתוכננים לארגן הדרך (כגון עמודי תאורה, פרטי פיתוח וכו') יקבעו בתכנון המפורט.
2. שעות פעילות רמזור יקבעו לקראת ההפעלה.
3. כל התמרורים הקיימים בשטח אשר אינם מופיעים בתחום התכנית-מבוטלים

19	עדכון מכבות אוטובוסים עפ"י הנחיות חדשות של נתיא	20.02.20	מניה
18	הוגבהת סם בקיצוע	4.11.19	מנים
17	עדכון עפ"י הערות משרד התחבורה	08.08.19	סניה
16	עדכון עפ"י הערות רשות המיגון מניבי איילון	23.05.19	סניה
15	עדכון עפ"י הערות מניבי איילון	20.02.19	סניה
14	עדכון רחוב מדרחוב עפי סיכום עם מניבי איילון	15.07.18	סניה
13	עפי סיכום עם מפי מחוז הדרום של נמל- מחוז יראה בלבד.	15.05.18	סניה
	2 מדרגים מרומזרים במפה שיטה לרמזרים		
12	ביטול מפה שיטה, מחוקם הר 5050, הסדרת מדרגי מפה שיטה הוספת ביציאה	מאמחים עפי	מנה
	הוסם עם מפוי פלג.עדכון תחנת אוטובוסים, ועמוד סכנות ומיפוי בשטח	06.02.18	
11	עדכון הערות של שאכר מ-06.12.17	10.12.17	מניה
10	שינוי רוחב שביל אופנים מ-3.00 ל-2.50 עפי הערות מהנחי	30.10.17	סניה
9	עידכון עפי הערות נחלה שאכר מ-20.06.17	17.07.17	סניה
	המשלמות לתכנון סופי		
8	הסדרת צומת ימינה-מיזה בכניסה דרומית לתר/1502	27.06.17	סניה
	עפי הערות נחלה שאכר		
7	עדכון עפי הערות נחלה שאכר	02.04.17	סניה
6	עדכון עפי הערות נחלה שאכר	20.02.17	סניה
4	עידכון עפי הערות סגר במחות ודיח ונישות	04.01.17	סניה
3	עדכון תפסר עתידות בתחנות אוטובוסים עפי דיח נתיא	13.09.16	סניה
2	עדכון עפי הערות עיריית הוד השרון ונתיב איילון	03.07.16	סניה
1	אוריגנל	28.12.16	מניה
תאריך	שינויים	תוצאה	כמות

לעיון ○ לאישור ○ למכרז ○ לביצוע ●

נתיבי איילון
חברה מתכללת לישראל

שם הפרויקט PROJECT

הוד השרון
"מהיר לעיר"
העדפה לתחבורה ציבורית

שם התכנית PLAN

ציר דרך רמתיים
(קטע צומת כניסה דרומית ל-1502- צומת ירקונה)
תכנון סופי
בין חתכים 2+560-2+780

נתן תומר הנדסה - אן.סי.אי.בע"מ
נתן תומר - יעקב שצ'ופק
03-6242499 פקס 03-6242499 טל' 67017 רח' מסגר 30 תל אביב
NTE@BITZ.co.il דואר אלקטרוני

PREPARED BY מכנן: סניה ק	SCALE 1:250	קנ"מ	שם הסכבין 6080/16-04-210	מס' הפרויקט 1440
DRAIN שרטט				מס' גל' 223
VERIFIED אמת: יעקב	DRWG. NO. מס' התכנית 6080/16-04-223			סיווג הגליון
SURVEY				