דרך רמתיים

4-4

4-4

חתך 4-4

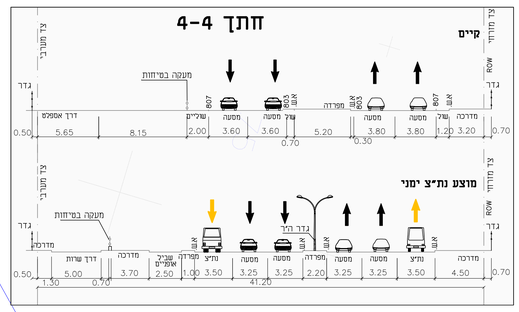

תרשים סביבה

מקרא:

- מצב קיים
- אבן שפה מתוכננת
- שביל אופנים קיים
- שביל אופנים מתוכנן
- מדרכה
- סימון מעבר לכלי רכב על שביל אופנים/מדרכה
- מפרדה/איי תנועה
- 110 נפח תנועה בשעת שיא בוקר
- 120 נפח תנועה בשעת שיא ערב
- תחנת אוטובוס קיימת
- תחנת אוטובוס מתוכננת
- תמרור קיים
- 680 690 690 690 - מצב קיים / - מצב מתוכנן
- עוד תוכלי רוצה
- מעטה בטיחות נמוך (מא) N2
- מעטה בטיחות גבוה (מא) H1
- מעטה בטיחות נמוך (מא) N2
- הוסם נמה
- גבו זיכות דרך
- בנול שמש
- עמוד תאורה קיים לבישל
- עמוד תאורה חדש

הערות:

1. סוג ומיקום הסופי של עצמים המתוכננים לאורך הדרך (כגון עמודי תאורה, פרטי פיתוח וכו') יקבעו בתכנון המפורט.
2. שעות פעילות הרחיב יקבעו לקראת הרפעלה.
3. כל התמרורים הרלוונטיים בשטח אשר אינם מופיעים בתחום התכנית-מבוטלים

19	הרחבת דרך שרות וכניסות למגרשים פרטיים של ירקונה עפי"י הערות המועצה, הוגדרה סט לביצוע	4.11.19	סניה
18	עדכון עפי"י הערות רשת תמרור נתיבי איילון	23.05.19	סניה
17	הוספת תמרורים 206-1608,204 בדרך שדות עפי הערות גיל נכס	04.04.19	סניה
16	מיפוי מעבר כלי רכב שביל אופנים עפי הערות מרים בספיק מ-26.03.19	11.03.19	סניה
15	עדכון עפי"י הערות נתיבי איילון	20.02.19	סניה
14	ביטול תחנת האוטובוסים בתחום 1+900 - 1+800	18.11.18	סניה
13	עדכון רחוב מדרחוב עפי מיכון עם נתיבי איילון	15.07.18	סניה
12	הסדרת מדרכה נגישה, מעוך לדרך שרות	06.02.18	סניה
11	עדכון תחנות אוטובוסים, הוספת מכסות וסימני נגישות	10.12.17	סניה
10	שינוי רחוב עבריי אופניים מ-3.00-2.50 עפי הנחיית מנהים	30.10.17	סניה
9	עדכון עפי" הערות נחלה שאבר מ-20.06.17	17.07.17	סניה
	הוספת לתכנון סופי		
8	ביטול שביל אופניים המעבר בין צמתים אפק לדרך הים	27.06.17	סניה
	עפי" הערות נחלה שאבר		
7	עדכון עפי" הערות נחלה שאבר	02.04.17	סניה
6	עדכון עפי" הערות נחלה שאבר	20.02.17	סניה
5	עדכון עפי" הערות מקר בטיחות רדיוס נגישות	04.01.17	סניה
4	עדכון מפסי עמדות בתחנות אוטובוסים עפי" דניח נת"א	13.09.16	סניה
3	האלכת מלרים לקיר שמאלה בצמתים אפק ודרך הים	24.08.16	סניה
	הצמדת שביל אופנים במוך למסעה בקטע דרך הים-בוטינסקי		
2	עדכון עפי" הערות עיריית רמת הערון ונתיבי איילון	03.07.16	סניה
1	אר"גיל	28.12.16	סניה
מס'	שינויים	תאריך	

לעיון ○ לאישור ○ למכרז ○ לביצוע ●

נתיבי איילון — תחבורה מתקדמת לישראל

PROJECT

הוד השרון
"מהיר לעיר"
העדפה לתחבורה ציבורית

PLAN

ציר דרך רמתיים
(קטע דרך הים - צומת זיבוטינסקי)
תכנון סופי
בין חתכים 1+840-2+080

NTE — נתן הנמר הנדסה - אן.מי.אי.בע"מ
נ ת ן ה נ מ ר - י ע ק ב ש צ ' ל י פ ק
מרח' יגאל אלעזרי 67817 ת.ד. 39 תל אביב, טל' 03-6243499 פקס' 03-6243499
NTE@NTE.co.il דוא"ל אלעזרי

PREPARED BY מכון: סניה ק	SCALE קנ"מ: 1:250	שם הנבנ: 6080/16-04-210	מס' הפרויקט: 1440
DRAWN שרטט:			מס' גל: 219
VERIFIED יעקב	DRWG. NO. מס' התכנית: 6080/16-04-219		מידות הגיליון
SURVEY מדד:			