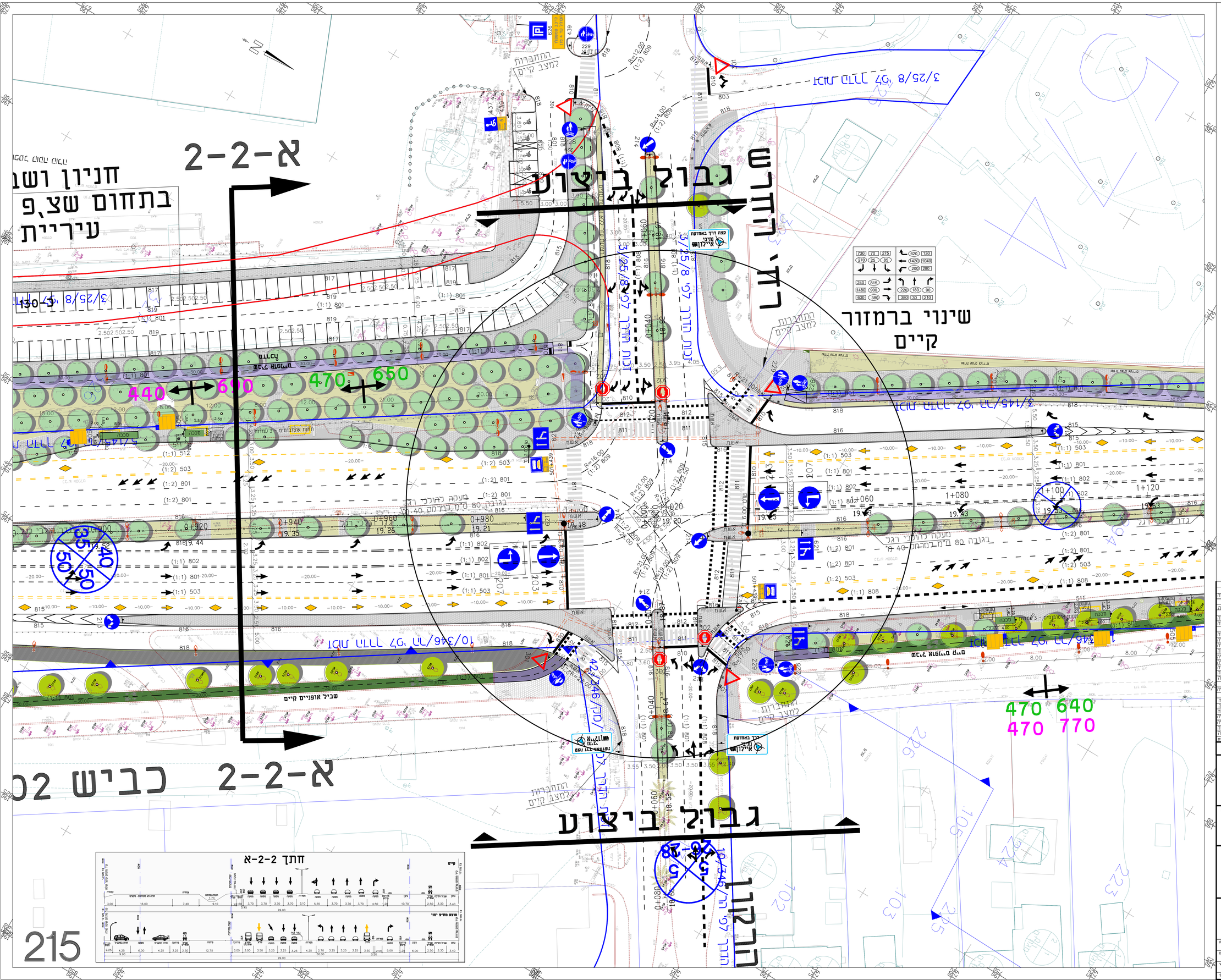

תרשים סביבה

מקרא:

- מצב קיים
- אבן שפה מתוכננת
- שביל אופניים קיים
- שביל אופניים מתוכנן
- מדרכה
- סריגת תנועה מדצמבר 2016
- נפח תנועה בשעת שיא בוקר 110
- נפח תנועה בשעת שיא ע"ב 120
- תחנת אוטובוסים קיימת
- תחנת אוטובוסים מתוכננת
- תמרור קיים
- 690 690 - מצב קיים
- 690 690 - מצב מתוכנן
- גדר מרכזי רגר
- מעקה בחיתוך בדמה (מס) N2
- מעקה בחיתוך בדמה (מא) H1
- מעקה בחיתוך בדמה (מא) H2
- תחום כבוי
- דגם דרך
- גבול עיפוס
- עמוד תאורה ליד כביש
- עמוד תאורה חיצי

הערות:

1. סוג ומיקום הסופי של עצמים המתוכננים לאורך הדרך (כגון עמודי תאורה, פרטי ניתוח וכו') יקבעו בתכנון המפורט.
2. שטוח פעילות הנתיב יקבעו לקראת הרפעה.
3. כל התמרורים הקיימים בשטח אשר אינם מופיעים בתחום התכנית-מבוטלים
4. נתוסף מעברי חצייה בדרום דרומית עם צומת הרקון תבחן מחדש בשלב התכנון המפורט

21	עדכון תוספת מדרכה הדרומית בצומת המרגש עפי" החלטת העירייה	20.02.20	סניה
	עדכון מכסות אופנועים עפי" הנחיות חדשות של מלא		
20	עדכון התכניות לתיקון חדש של רח' המתיש עפי"	4.11.19	סניה
	הערות העירייה, הגברת סם לביצוע		
19	הוספת מעברי חציה עפי" הערות משרד התחבורה	08.08.19	סניה
18	עדכון עפי" תסיר בחתוך עדכון חוזר 2-2-א,בטול 815 יים	04.06.19	סניה
	מסביב לאים בנים והרחבה אבתאים		
17	עדכון עפי" הערות רשת חתרור נתיבי איילון	23.05.19	סניה
16	ביטול חיות נכים עפי" הערות נדרת בספרת מ-05.03.19	11.03.19	סניה
15	עדכון עפי" הערות נתיבי איילון	20.02.19	סניה
14	עדכון רחוב מדרחות עפי" מיכום עם נתיבי איילון	15.07.18	סניה
13	עדכון בעבעבת זיגזג מסמורת	15.05.18	סניה
12	עדכון חתות אופנועים הופסת מכסות וסימני נגישות	06.02.18	סניה
11	עדכון הערות עפ שאקר מ-06.11.17	10.12.17	סניה
10	שרוי רחוב שביל אופנים מ-3.00 ל-2.50 עפי" הנחיות מתיב	30.10.17	סניה
9	עדכון עפי" הערות נחלה שאקר מ-20.06.17	17.07.17	סניה
	הוספת קומבון סוב		
8	עדכון מספר עמדות בתחנת אוטובוס לכיוון דרום	24.05.17	סניה
	עפי" פרוגרמה מעודכנת		
7	עדכון עפי" הערות נחלה שאקר	02.04.17	סניה
6	עדכון עפי" הערות נחלה שאקר	20.02.17	סניה
5	עדכון עפי" הערות מקר במיתות רחיים וגישות	04.01.17	סניה
4	הוספת מדרגים מתחלפים מקצין המדרום	15.09.16	סניה
3	עדכון מספר עמדות בתחנות אוטובוסים עפי" דרש (מ"א)	13.09.16	סניה
2	עדכון עפי" הערות עירייה רחב הערוגו ונתיבי איילון	03.07.16	סניה
1	אוריגינל	28.12.16	סניה
רשות	שינויים	תמיה	נמחה

לעיון ○ לאישור ○ למכרז ○ לביצוע ●

נתיבי איילון
חברה מתקדמת לישראל

שם הפרויקט PROJECT

הוד השרון
"מהיר לעיר"
העדפה לתחבורה ציבורית

שם התכנית PLAN

ציר דרך רמתיים
צומת החרש
תכנון סופי
בין חתכים 0+900-1+120

נתן תומר הנדסה - אן.טי.אי.בע"מ
NTE NATAN TOMER ENGINEERING
נתן תומר - יעקב שצ'ופק
69-A,DEREK HA'MELEKH ST. 67807 תל אביב
NTE@NTE.co.il דואר אלקטרוני

מס' הפרויקט 1440	שם הקובץ 6080/16-04-210	קנ"מ 1:250	מהנדס סניה ק
מס' גל 215			רוזה DRAWN
מידות וגליון	מס' התכנית DRAWG. NO. 6080/16-04-215		יעקב VERIFIED
			רזק SURVEY

215